

10月 子育て支援カレンダー (緑字は予約制)

月	火	水	木	金	土
			1	2	3
5	6	7	8	9	10
10:00~11:00 壁相アート 15:30~16:30 育児相談	育児相談 (保育士・看護師・ 栄養士常駐)	10:00~11:00 手形形アート 15:30~16:30 育児相談	育児相談 (保育士・栄養士常駐)	育児相談 (保育士・看護師・ 栄養士常駐)	育児相談 (保育士・栄養士常駐)
12	13	14	15	16	17
10:00~11:00 UVレジンヘアゴム作り 15:30~16:30 育児相談	10:00~11:00 手形形アート (初回の方優先) 15:30~16:30 育児相談	育児相談 (保育士・看護師・ 栄養士常駐)	育児相談 (保育士・栄養士常駐)	10:00~11:00 壁相アート 15:30~16:30 育児相談	育児相談 (保育士・栄養士常駐)
19	20	21	22	23	24
育児相談 (保育士・栄養士常駐)	育児相談 (保育士・栄養士常駐)	10:00~11:30 ネイルアート (初回の方優先) 15:30~16:30 育児相談	10:00~10:40 大きくなったかな (初回の方優先) 15:30~16:30 育児相談	10:00~11:00 10月誕生会 15:30~16:30 育児相談	育児相談 (保育士・栄養士常駐)
26	27	28	29	30	31
育児相談 (保育士・看護師・ 栄養士常駐)	10:00~10:40 大きくなったかな 15:30~16:30 育児相談	10:00~11:00 手形形アート 15:30~16:30 育児相談	10:00~10:40 大きくなったかな 15:30~16:30 育児相談	育児相談 (保育士・看護師・ 栄養士常駐)	育児相談 (保育士・栄養士常駐)



活動は予約制の為、時間に遅れないようにお越し下さい。遅れる場合はご連絡下さい。



◆21日 10:00~11:30 (時間は伸びる可能性があります) *ネイルアート* 予約制3組

⇒ネイルは手の爪になります。マニキュア等を落としてきて下さい。お金は当日おつりのないようにお持ち下さい。キャンセルの場合は早めに連絡をお願い致します。初回の方を優先とさせていただきます。

費用：200円
講師：田口 麻奈 先生

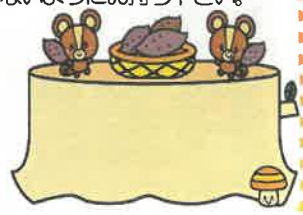
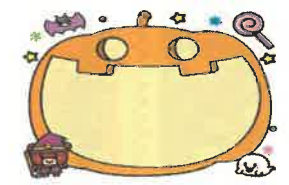

◆22・27・29日 10:00~10:40 *大きくなったかな* (身体測定) 予約制3組

⇒身体測定をして可愛いカードを作りましょう。

※22日は身体測定に、初めて参加の方が優先になります。

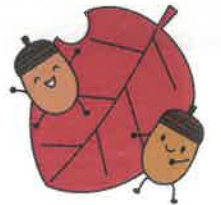

◆23日 10:00~11:00 *10月生まれ誕生会* 予約制3組

⇒誕生カードを作ってお祝いしましょう。お菓子のプレゼントもあります。



とだ虹保育園支援センターのブログ更新中です

支援センターの活動内容を掲載しています。不都合のある方は、事前にお申し出下さい。とだ虹保育園ホームページより子育て支援ブログを開いて下さい。更新は不定期となり、全ての行事をアップするわけではありませんので、ご了承下さい。



育児相談

電話での相談を受け付けております。保育士・栄養士・看護師が常駐しておりますのでいつでもお気軽にご相談下さい。



⇒活動は予約制の為、時間に遅れないようにお越し下さい。遅れる場合はご連絡下さい。



※寝相アート※

★5・16日 10:00~11:00

(予約制 3組) ⇒0.1歳児対象となります。デジカメをお持ち下さい。



※手形足形アート※

★7・13・28日 10:00~11:00

(予約制 3組) ⇒今月はハロウィンがテーマです
※13日は手形足形アートに、初めて参加の方が優先になります。



※レジンヘアゴム作り※

★12日 10:00~11:00

(予約制 3組) ⇒UVレジンでヘアゴムを作りましょう♡*

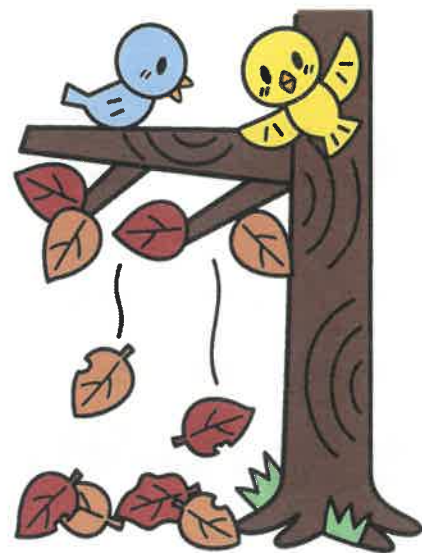

さわやかな秋晴れの日が続いていますが、朝晩は肌寒さを感じる日もありますね。秋空の園庭にトンボが遊びに来るようになりました。さて、まだまだ収まる事のない新型コロナウイルス。引き続き、感染拡大防止の為、園では換気をこまめに行い、手洗い・消毒・マスク着用の対応をしていきます。ご家庭でも毎朝の検温や健康観察のご協力をお願い致します。また万が一感染が発覚した場合は、支援センターまでご連絡をお願いします。



令和2年9月24日 発行
埼玉県戸田市川岸3丁目9番22号
TEL 048-242-5451
FAX 048-242-5450
支援センター担当 鈴木・田中



支援センター使用上の諸注意

- 支援センターを初めてご利用の方は、お手数ですが利用登録用紙の記入を再度お願いします。
- ごみやおむつは各自持ち帰りをお願いします。
- 貴重品の管理は各自でお願いします。紛失の際、責任は負いかねますのでご了承下さい。
- 自転車は整理整頓をして、止めましょう。
- 靴は、下駄箱へ。ベビーカーはただで所定の位置へ置いて下さい。
- 園内はアレルギー児もいる為、食べ物を持ち込まないで下さい。水分補給は可能です。
- 何か必要な物がございましたら、職員に声をおかけ下さい。園の物のご使用はご遠慮下さい。
- 絵本やおもちゃは大切に使用して下さい。
- 安全の為、お子様から目を離さないで下さい。
- 咳や鼻水、下痢や嘔吐など体調がすぐれない場合は支援センターのご利用をお控え下さい。
- 予約制の活動を欠席する場合には、キャンセル待ちの方もいらっしゃいますのでご連絡をお願いします。
- 支援センターの活動はやむを得ない事情により急遽変更になる事がございます。その際にはご連絡致しますのでご理解、ご協力の程宜しくをお願い致します。



お知らせ

- 新型コロナウイルスによる感染防止の為、規模を縮小して行います。活動は3組限定で、全て予約制で行いたいと思います。支援センターに遊びに来る際は、保護者の方はマスク着用でお願いします。予定が変更になる事もございますが、ご了承下さい。
- 入口は園庭の方から回り、直接支援センターへお越し下さい。
- 沢山の方にご利用頂く為に、参加回数を制限させて頂く場合があります。

